



1ère partie

Rapport d'activité et rapports épidémiologiques 2017

du COREVIH des Pays de la Loire

Chapitre 3

Rapport Épidémiologique PREP 2017

Source : Données issues de Nadis®

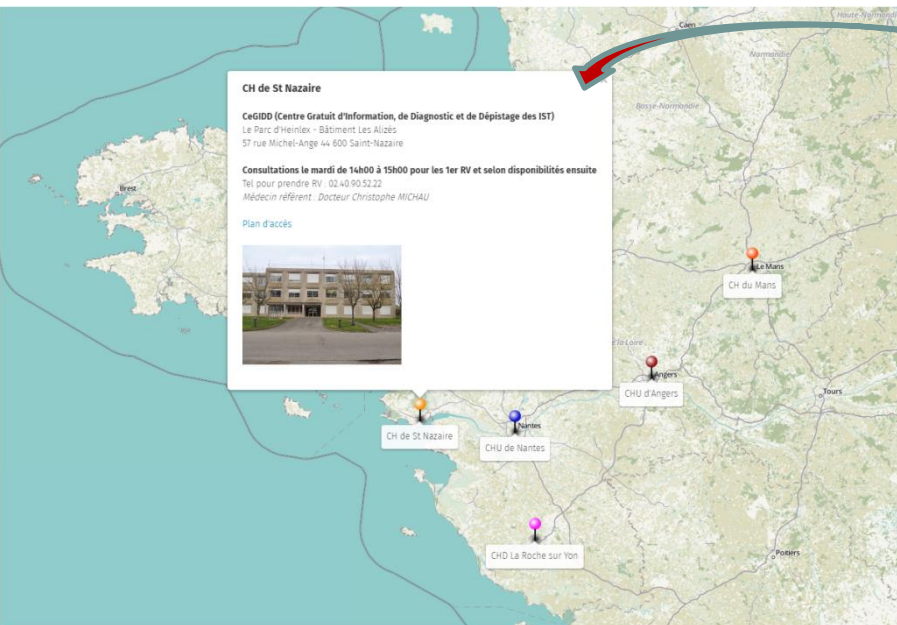
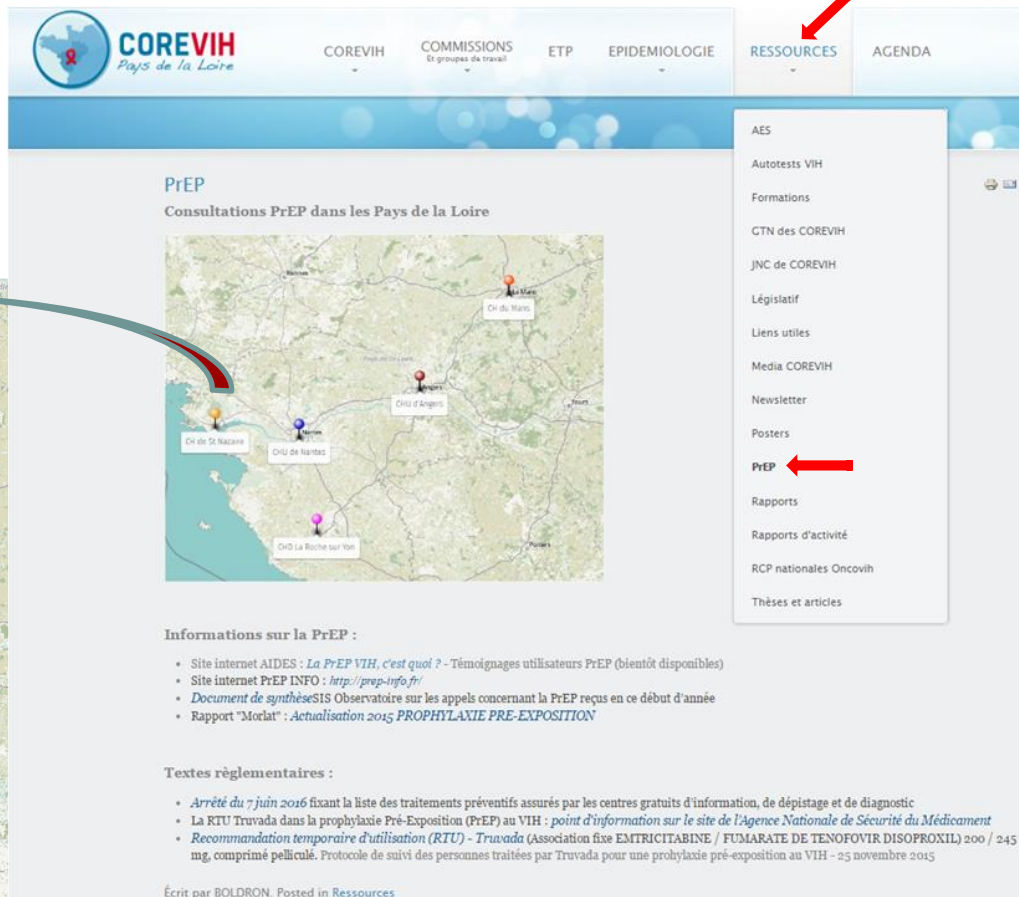

www.corevih-pdl.fr
« Ressources » ⇒ « PrEP »

COREVIH
Pays de la Loire

COREVIH COMMISSIONS Et groupes de travail ETP EPIDEMIOLOGIE **RESSOURCES** AGENDA

PrEP
Consultations PrEP dans les Pays de la Loire

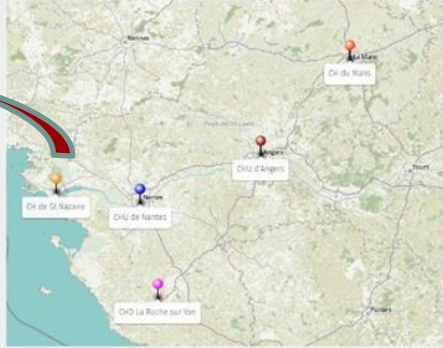

Informations sur la PrEP :

- Site internet AIDES : *La PrEP VIH, c'est quoi ?* - Témoignages utilisateurs PrEP (bientôt disponibles)
- Site internet PrEP INFO : <http://prep-info.fr/>
- Document de synthèse SIS Observatoire sur les appels concernant la PrEP reçus en ce début d'année
- Rapport "Morlat" : *Actualisation 2015 PROPHYLAXIE PRE-EXPOSITION*

Textes réglementaires :

- Arrêté du 7 juin 2016 fixant la liste des traitements préventifs assurés par les centres gratuits d'information, de dépistage et de diagnostic
- La RTU Truvada dans la prophylaxie Pré-Exposition (PrEP) au VIH : *point d'information sur le site de l'Agence Nationale de Sécurité du Médicament*
- *Recommandation temporaire d'utilisation (RTU) - Truvada (Association fixe EMTRICITABINE / FUMARATE DE TENOFOVIR DISOPROXIL) 200 / 245 mg, comprimé pelliculé. Protocole de suivi des personnes traitées par Truvada pour une prophylaxie pré-exposition au VIH - 25 novembre 2015*

Écrit par BOLDRON. Posted in Ressources

Activité

- Nombre cumulé de demandeurs de PREP : 257
- Nombre cumulé de personnes recevant la PREP : 219
 - Nantes : 173
 - Angers : 22
 - La Roche sur Yon : 15
 - Le Mans : 5
 - St Nazaire : 4

Caractéristiques démographiques

Sexe et âge

Répartition par sexe

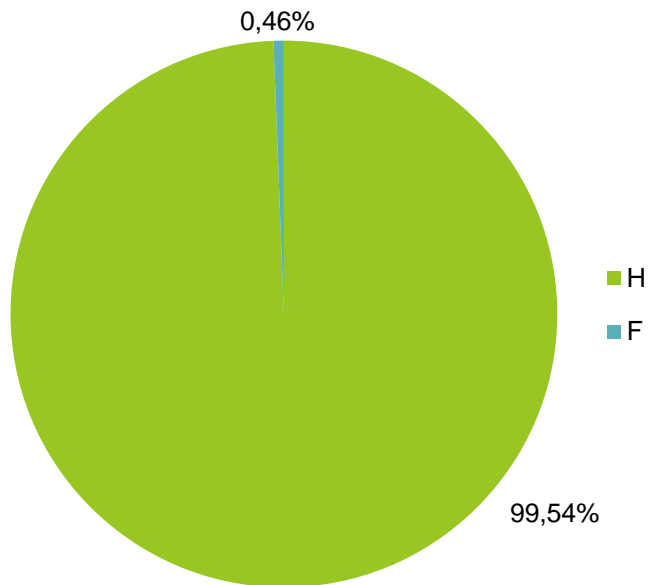

Age

Moyenne	38,2
Min	17
Q1	30
Médiane	39
Q3	45
Max	65

Habitudes de vie (*sans CHU Angers*)

Toxicomanie

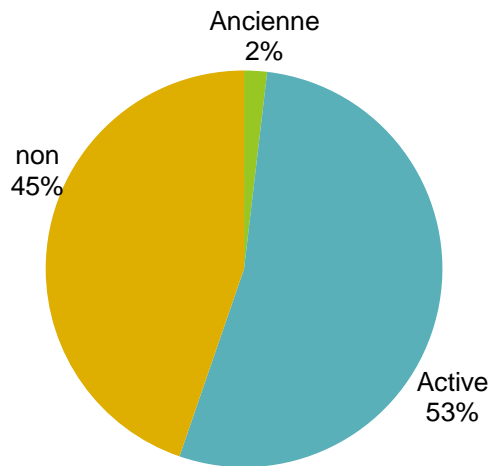

Tabac

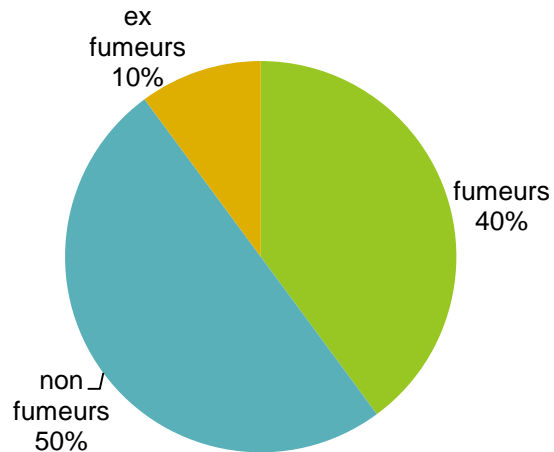

Alcool

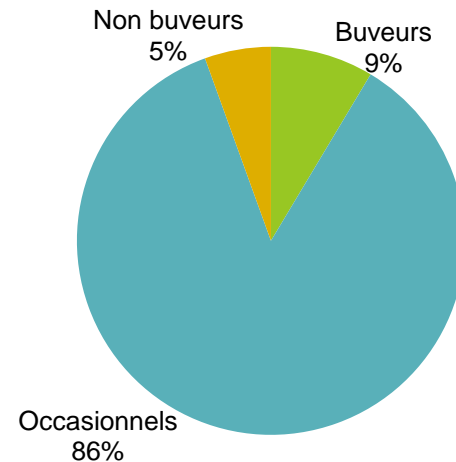

Données sociales (*sans CHU Angers*)

Situation familiale

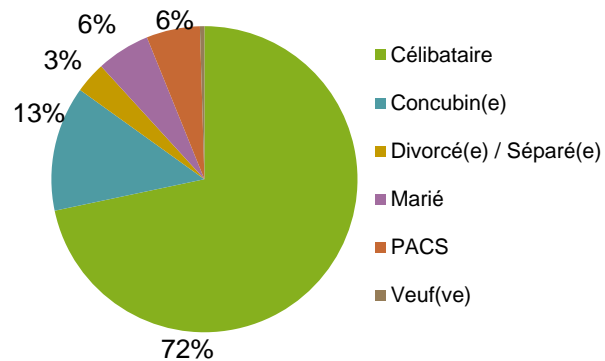

(12 NR)

Activité

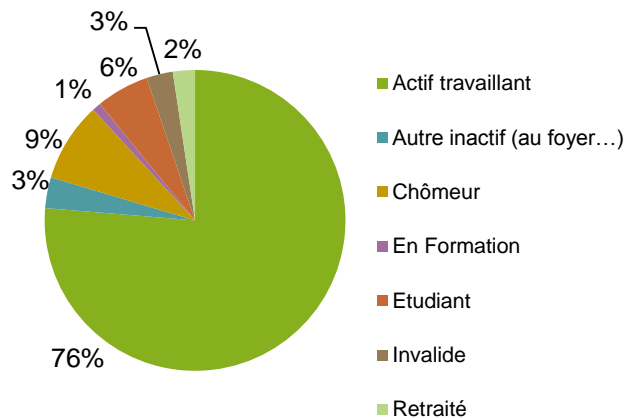

(20 NR)

Couverture sociale

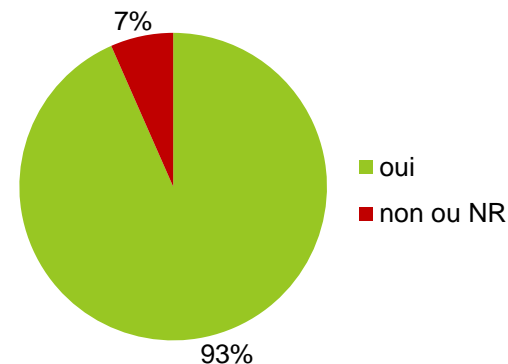

(23 NR)



Remerciements

Aux médecins qui saisissent dans Nadis®

Aux TECs qui saisissent et contrôlent la qualité de la base Nadis®